

TMS_QCDIR_manager

伝票管理・売上消費税集計

機能概要書

Ver 2.0.0

目次

1. 開始画面.....	3
1.1 表示項目の説明—1	4
1.2 表示項目の説明—2	5
1.3 見積書サンプル	6
1.4 「注文請書」「納品書」「請求書」「領収書」のサンプル.....	8
1.5 伝票のメール送信	10
2. 発行伝票の管理	11
2.1 伝票管理画面	11
3. 取引先別月間集計.....	13
3.1 取引先別月間集計リスト	14
3.2 取引先別月間請求書.....	15
3.3 取引先別月間請求書メール送信	16
4. 年計リスト.....	18
4.1 取引先別 月単位集計	20
4.1.1 取引先別 月単位集計 印刷.....	20
4.2 全取引先集計	22
4.2.1 全取引先集計 印刷.....	23
4.3 全取引先リスト	24
4.3.1 全取引先リスト 印刷.....	25

1. 開始画面

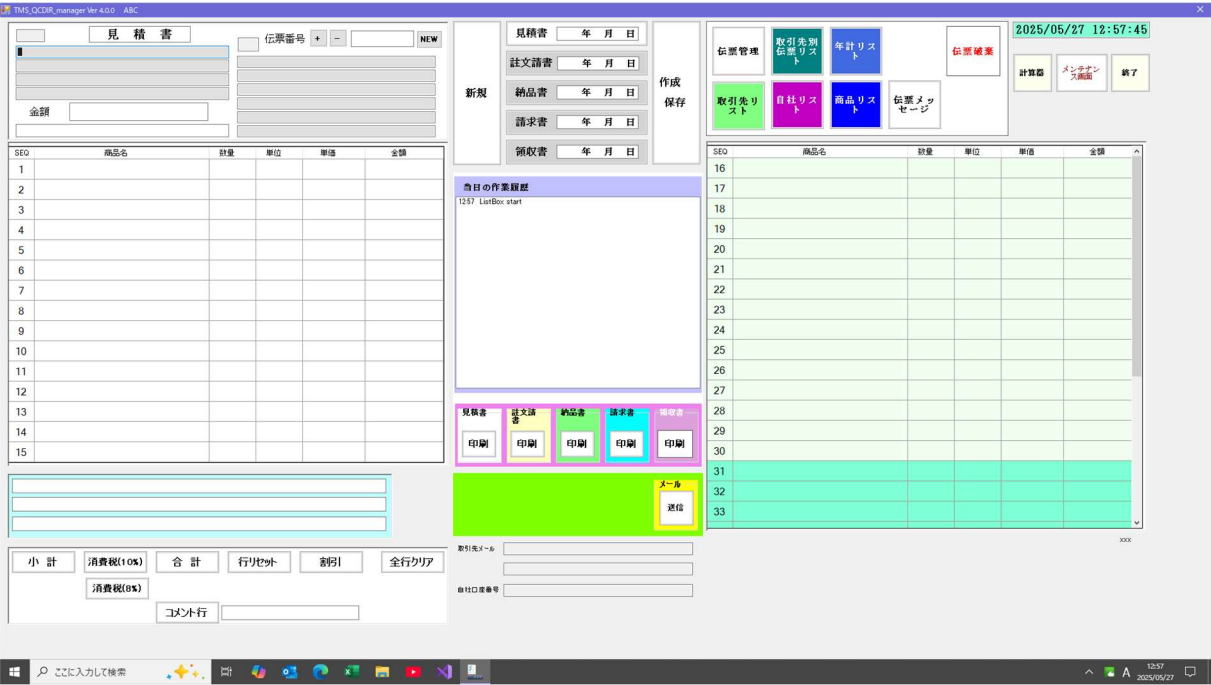

1.1 表示項目の説明— 1

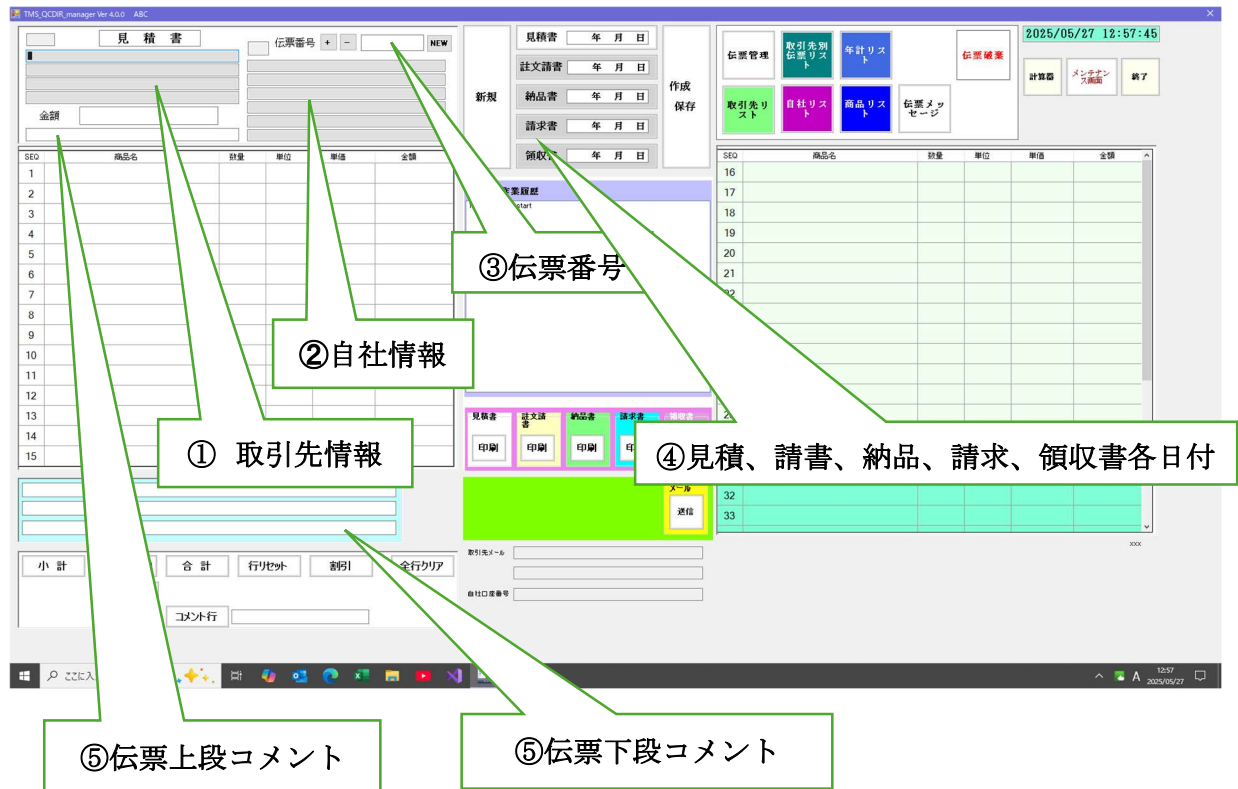

- ① 取引先情報、取引先情報表示欄、取引先情報は直接入力に加え、複数事前登録しておく事が出来、メニューから取り出す事ができます。(操作後述)
- ② 自社情報、伝票発行者(自社)情報表示欄、伝票作成部署が複数又は入金依頼する口座番号が複数ある場合、自社情報は複数登録できます。(自社情報登録操作後述)。
- ③ 伝票番号、伝票番号は取引先毎に管理されます。 見積書→注文請書→納品書→請求書実→領収書は同一取引先内、同一番号で管理されます。
- ④ 見積書、注文請書、納品書、請求書、領収書 各日付 見積書日付以降は日付が決定した日に上書き更新しますが、各伝票は修正、上書きが可能です。
- ⑤ 伝票上段コメント 伝票下段コメント 良く使われる常套句は登録しておく事ができます(操作は後述)が、伝票作成の都度、直接コメントを入力する事ができます。

1.2 表示項目の説明ー2

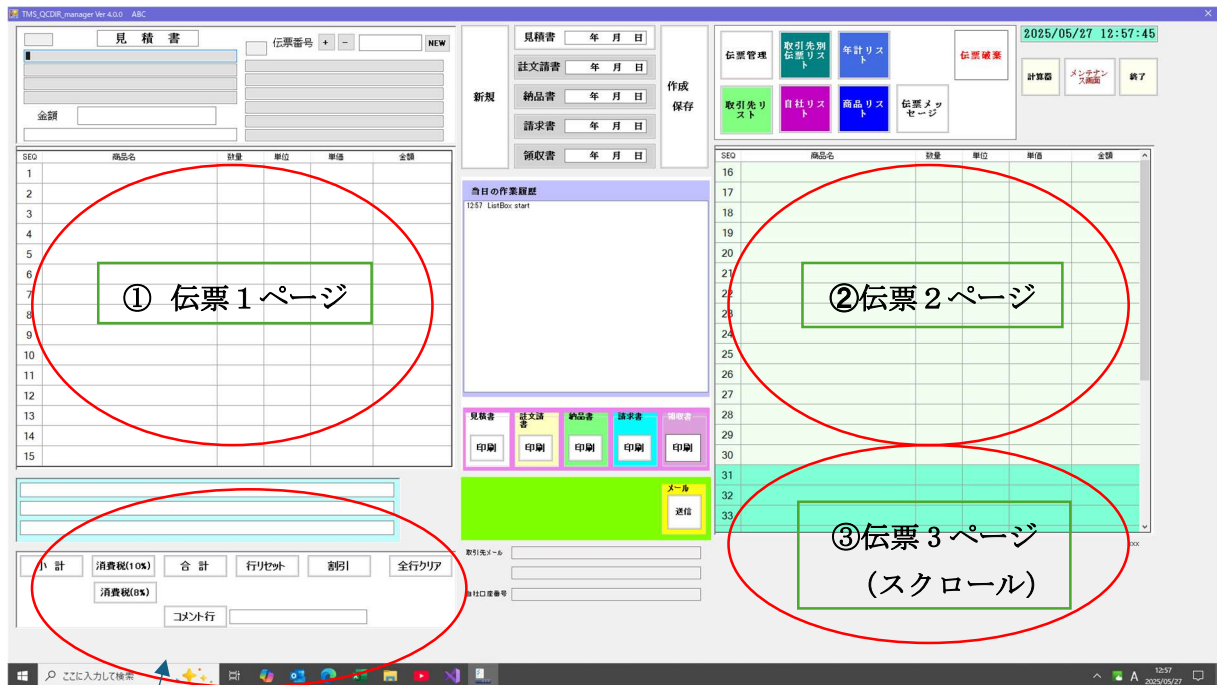

- ① 伝票1枚に商品欄15行可能です。
商品欄に記入できる項目は
○商品名—数量—単位—単価—（金額は自動計算）
商品名は直接入力か事前登録から選択します（単位、単価連動）。
○小計、消費税1、消費税2、合計、値引、コメントの各項目は、④商品欄サポートメニューから選択します。（操作後述）
- ② 伝票2ページ 商品欄が16行目からの入力は画面の右側に入力します。
- 1枚の伝票は3ページ迄可能です。 1ページは商品欄15行 計45行迄書き込み可能です。
- 商品入力サブメニューは伝票入力の補助にやくだちます（操作は後述）。

1.3 見積書サンプル

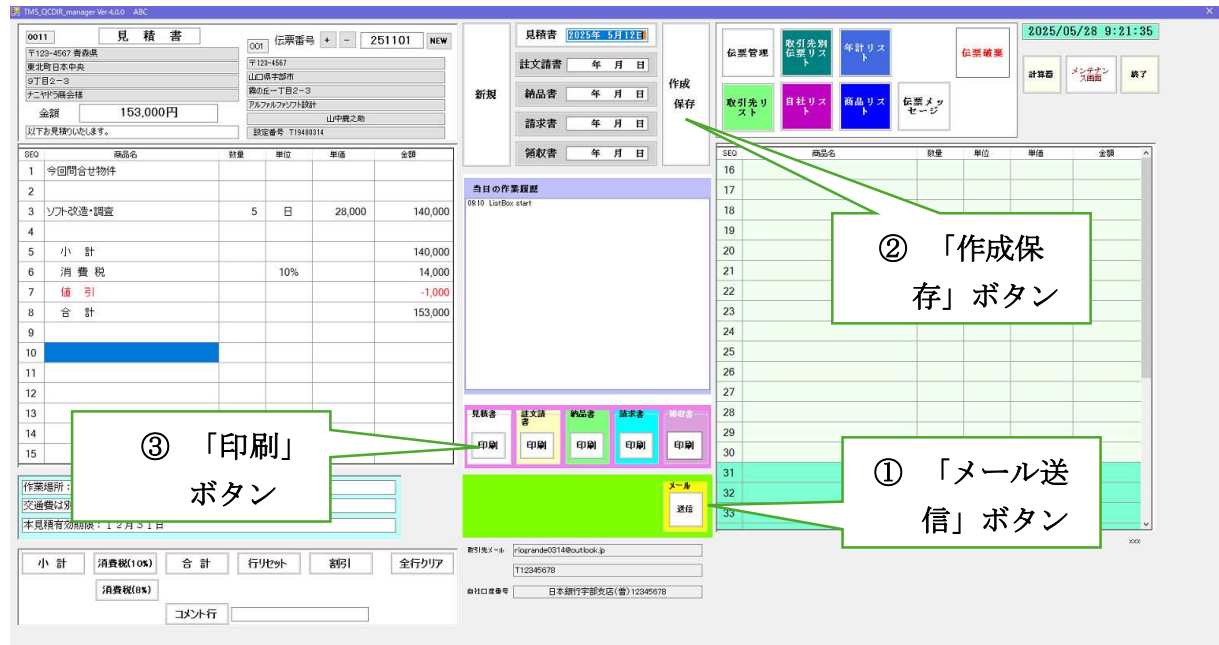

- ① 上記入力後、「作成保存」ボタンをクリックします。
内部には伝票が EXCEL 及び PDF で作成されます。
- ② 取引先情報に取引先のメールアドレスが登録している場合は、伝票をメール送信できます。
- ③ 伝票を印刷される場合は（この場合は納品書）「印刷」ボタンをクリックします。
（次ページにサンプル）

見積書		設定番号 T19480314																																			
		No 251101																																			
〒123-4567 青森県 東北町日本中央 9丁目2-3		令和7年 5月12日 発行																																			
ナニヤドラ商会様		〒123-4567 山口県宇部市 霧の丘一丁目2-3																																			
見積 金額	¥153,000	アルファデザイン 山中鹿之助																																			
以下お見積りいたします。																																					
<table border="1"><thead><tr><th>商 品</th><th>数 量</th><th>単 位</th><th>単 価</th><th>金 額</th></tr></thead><tbody><tr><td>今回問合せ物件</td><td></td><td></td><td></td><td></td></tr><tr><td>ソフト改造・調査</td><td>5</td><td>日</td><td>28,000</td><td>140,000</td></tr><tr><td>小 計</td><td></td><td></td><td></td><td>140,000</td></tr><tr><td>消 費 税</td><td></td><td>10%</td><td></td><td>14,000</td></tr><tr><td>値 引</td><td></td><td></td><td></td><td>-1,000</td></tr><tr><td>合 計</td><td></td><td></td><td></td><td>153,000</td></tr></tbody></table>			商 品	数 量	単 位	単 価	金 額	今回問合せ物件					ソフト改造・調査	5	日	28,000	140,000	小 計				140,000	消 費 税		10%		14,000	値 引				-1,000	合 計				153,000
商 品	数 量	単 位	単 価	金 額																																	
今回問合せ物件																																					
ソフト改造・調査	5	日	28,000	140,000																																	
小 計				140,000																																	
消 費 税		10%		14,000																																	
値 引				-1,000																																	
合 計				153,000																																	
上段コメント（1段）																																					
下段コメント（3段）																																					
作業場所：弊社にて準備 搬入・調整：御社指定場所																																					
交通費は別途お見積りお願いします。																																					
本見積有効期限：12月31日																																					

電子スタンプ

○数量は小数点1桁迄入力可能です。

○電子スタンプを使用される場合は電子印鑑ファイル、印刷位置等の調整が必要です。
設定により電子スタンプを使用しない事も可能ですが、弊社で作成のサポートをさせて頂く事は可能です（無償）。

1.4 「注文請書」「納品書」「請求書」「領収書」のサンプル

新規	見積書	2025年 5月12日	作成 保存
	注文請書	2025年 5月13日	
	納品書	2025年 5月14日	
	請求書	2025年 5月15日	
	領収書	2025年 5月16日	

- 発行日付はそれぞれ設定します。
- 日付が設定された伝票は「作成保存」ボタンをクリックする事により作成され、印刷及びメール送信する事ができます。

注文請書 設定番号 T19480314 No. 251101

〒123-4567 青森県
東北町日本中央
9丁目2-3
ナニヤドラ商会様

令和7年 5月13日 発行

〒123-4567
山口県宇部市
霧の丘一丁目2-3
アルプ TMSシステム 設計
山中鹿 印刷 TMS-system.net

見積金額 ¥153,000

	商 品	数 量	単 位	単 価	金 額
1	今回問合せ物件				
2					
3	ソフト改造・調査	5	日	28,000	140,000
4					
5	小 計				140,000
6	消 費 税		10%		14,000
7	値 引				-1,000
8	合 計				153,000
9					
10					
11					
12					
13					
14					
15					

作業場所：弊社にて準備 搬入・調整：御社指定場所
以上順次作業に入らせて頂きます。
見積有効期限 12月31日

納品書 設定番号 T19480314 No. 251101

〒123-4567 青森県
東北町日本中央
9丁目2-3
ナニヤドラ商会様

令和7年 5月14日 発行

〒123-4567
山口県宇部市
霧の丘一丁目2-3
アルプ TMSシステム 設計
山中鹿 印刷 TMS-system.net

納品金額 ¥153,000

以下納品いたしました。

	商 品	数 量	単 位	単 価	金 額
1	今回問合せ物件				
2					
3	ソフト改造・調査	5	日	28,000	140,000
4					
5	小 計				140,000
6	消 費 税		10%		14,000
7	値 引				-1,000
8	合 計				153,000
9					
10					
11					
12					
13					
14					
15					

作業場所：弊社にて準備 搬入・調整：御社指定場所
5月14日 納品させて頂きました。

新規

見積書

2025年 5月12日

注文請書

2025年 5月13日

納品書

2025年 5月14日

請求書

2025年 5月15日

領収書

2025年 5月16日

作成
保存

請求書

設定番号 T19480314
No 251101

〒123-4567 青森県
東北町日本中央
9丁目2-3
ナニヤドラ商会様

請求金額 ¥153,000

令和7年 5月15日 発行

〒123-4567
山口県宇部市
霧の丘一丁目2-3
アルファTMSシステム設計
山中鹿太郎

下記請求申し上げます

	商 品	数 量	単 位	単 価	金 額
1	今回開合せ物件				
2					
3	ソフト改造・調査	5	日	28,000	140,000
4					
5	小 計				140,000
6	消 費 税		10%		14,000
7	値 引				-1,000
8	合 計				153,000
9					
10					
11					
12					
13					
14					
15					

振込日：御社指定日
日本銀行宇部支店（普）12345678
※口座番号が変わってます、宜しくお願いします。

領収書

設定番号 T19480314
No 251101

〒123-4567 青森県
東北町日本中央
9丁目2-3
ナニヤドラ商会様

見領金額 ¥153,000

令和7年 5月16日 発行

〒123-4567
山口県宇部市
霧の丘一丁目2-3
アルファTMSシステム設計
山中鹿太郎

入金のご報告

	商 品	数 量	単 位	単 価	金 額
1	今回開合せ物件				
2					
3	ソフト改造・調査	5	日	28,000	140,000
4					
5	小 計				140,000
6	消 費 税		10%		14,000
7	値 引				-1,000
8	合 計				153,000
9					
10					
11					
12					
13					
14					
15					

本件入金を確認させていただきました。
今後とも宜しくお願いします。

1.5 伝票のメール送信

「メール送信」ボタン

- ① 「メール」ボタンをクリックして「メール送信 BOX」を開きます。

メール送信 BOX

送信する伝票に☒を入れ、メールタイトル及びコメント(適宜)を記入し、[送信]ボタンをクリックして下さい。

取引先情報

CODE 0011

取引先情報 1 〒123-4567 青森県

取引先情報 2 東北町日本中央

取引先情報 3 9丁目2-3

取引先情報 4 ナニヤドラ商会様

メールアドレス riogrande0314@outlook.jp

送信ファイル

パスワード

メールタイトル

コメント

送信内容

No= 251101

見積日付付 2025/05/12

注文請日付 2025/05/13

納品日付付 2025/05/14

請求日付付 2025/05/15

領収日付付 2025/05/16

合計金額 ￥153,000

消費税額 ￥14,000

送信伝票 (PDF)

☐ 見積書送付

☐ 注文請書送付

☐ 納品書送付

☐ 請求書送付

☐ 領収書送付

送信

解凍パスワード

- ② メール送信する伝票を☒します (複数選択可)。
- ③ メールタイトル及びコメントを入力します (適宜)。
- ④ 「送信」ボタンをクリックすると、伝票 (PDF) を圧縮して取引先に送られます。
続けてパスワードが自動的に送信されます。

2. 発行伝票の管理

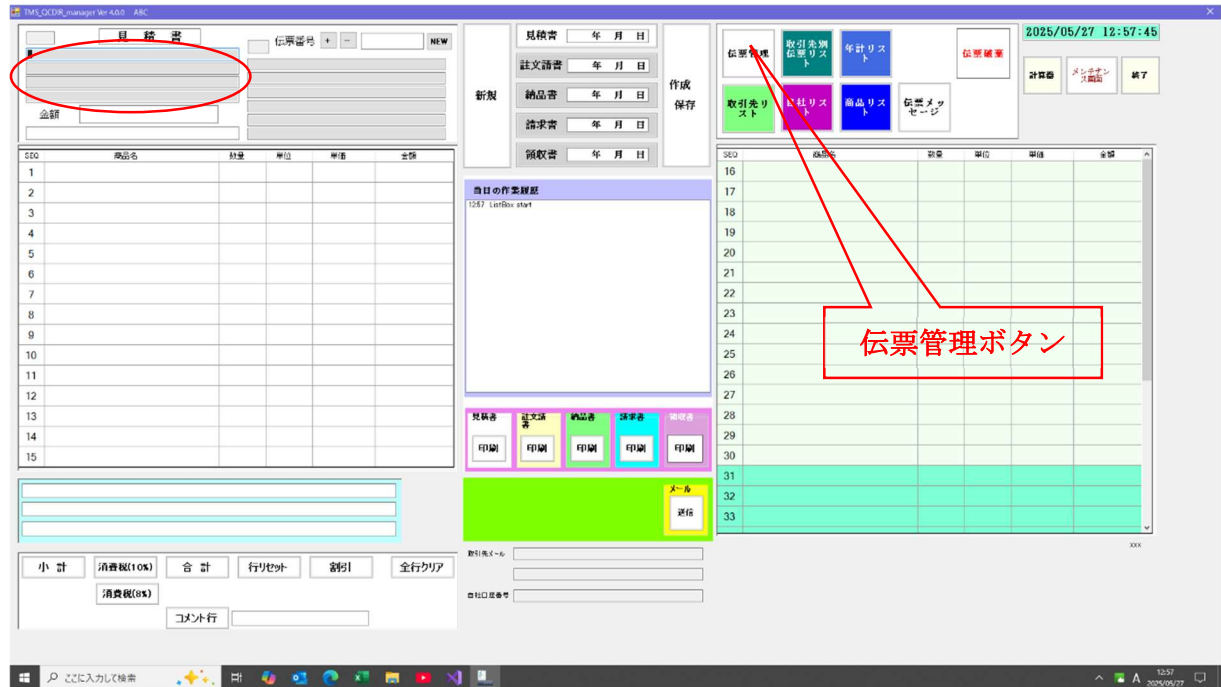

- ① 「伝票管理ボタン」をクリックします。表示中の取引先を持ち込みます。

2.1 伝票管理画面

- ② 「検索」ボタンをクリックする事により、条件に合致する伝票がリスト表示されます。

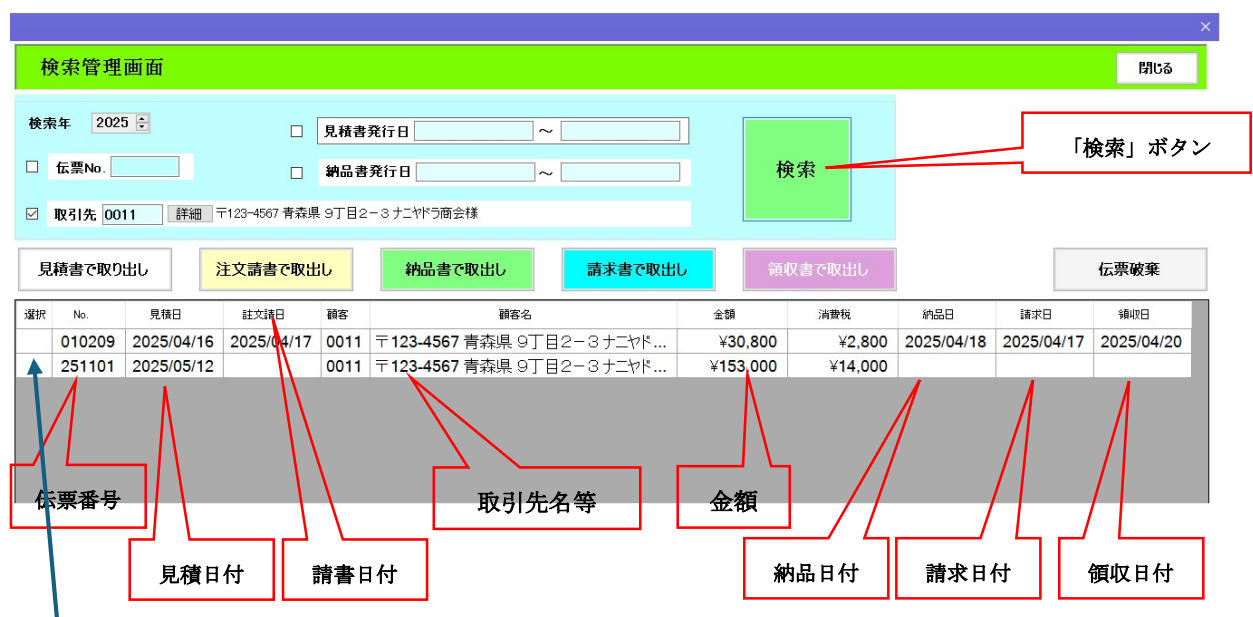

- ② 任意の伝票をクリックして「見積書で取り出し」～「領収書で取り出し」の何れかのボタ

ンをクリックすると、開始画面（作成画面）に反映されます。

- 基本画面に戻り、「検索管理画面」（前頁）でクリックされた伝票がとりだされます。

TMS_QCDIR_manager Ver 4.0.0 ABC

0011 請求書

伝票番号 251101 NEW

〒123-4567 東京都
東京都目黒区
9丁目2-3
株式会社ABC

〒123-4567
山崎市
山崎市山崎町
山崎町山崎町

金額 153,000円

下記請求書に上ります

見積書 2025年 5月12日

注文書 2025年 5月13日

納品書 2025年 5月14日

請求書 2025年 5月15日

領収書 2025年 5月16日

伝票管理

取引先別伝票リスト

年別リスト

伝票検索

取引先リスト

得意先別伝票リスト

伝票メッセージ

計算機

キャンセル画面

終了

2025/06/01 16:37:49

SEO	商品名	数量	単位	単価	金額
1	今日同合せ物				
2					
3	ソノ改造・調査	5	日	28,000	140,000
4					
5	小計				140,000
6	消費税		10%		14,000
7	繰引				-1,000
8	合計				153,000
9					
10					
11					
12					
13					
14					
15					

振込日：御社指定日

日本銀行支店（番）12345678

※口座番号が変わります。宜しくお願いします。

小計

消費税(10%)

合計

行リセット

割引

全行クリア

消費税(6%)

コメント行

今日の作業履歴

16:38 フォルダ追加 New 05111 20250612 20250614
execute drop_volumeE Burton
16:38 Load start

見積書

注文書

納品書

請求書

領収書

印刷

印刷

印刷

印刷

印刷

メール

送信

取引先メール

trigrande0314@outlook.jp

会社口座番号

日本銀行支店（番）12345678

- ③ 日付登録等伝票の更新作業が可能。

3. 取引先別月間集計

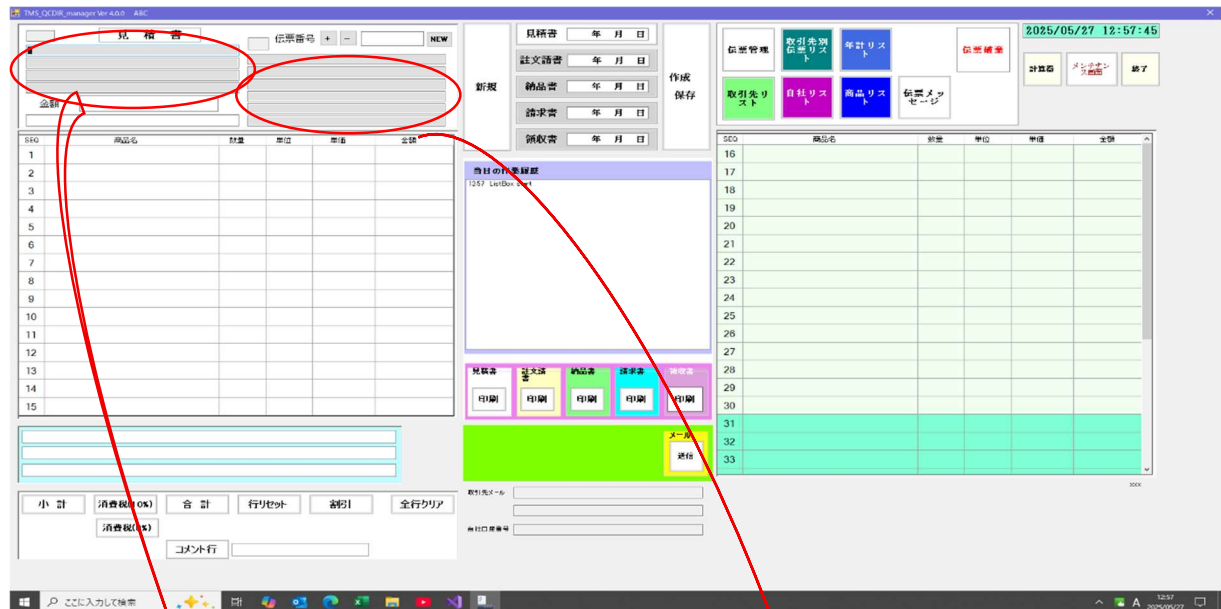

- ① 「取引先別伝票リスト」ボタンをクリックします。
- 伝票単位で 見積書—請書—納品書—請求書—領収書迄の発行管理を行います。
- 検索条件 期間（1か月） 取引先 自社（複数ある場合）
- 取引先の月間リストを表示します。（下図は締め日が20日の例 月末〆は締め日を0）

取引先別履歴リスト																			
再検索		リストExcel作成		リストExcel印刷		一括請求書作成		一括請求書印刷		一括請求書メール		閉じる							
日 20日		取引先 0011		〒123-4567 青森県		自社情報 001		〒123-4567		金額総計		10%		¥30,800					
期間 2025/03/21		〇 見積日		東北町日本中央		ALL		山口県宇都部市		消費税額		8%		¥2,800					
2025/04/20		〇 注文請日		9丁目2-3				霧の丘一丁目2-3		金額総計		8%		¥0					
		〇 納品日		ナニヤドラ商会様				アルファファソフト設計		消費税額		8%		¥0					
		〇 請求日		riogrande0314@outlook.jp				山中慶之助											
		〇 領収日		T12345678				日本銀行宇都支部(普)12345678											
No.	見積日	P	M	請け日	P	M	納品日	P	M	請求日	P	M	領収日	P	M	金額①	消費税	金額②	消費税
0011	010209			2025/04/16			2025/04/18			2025/04/17			2025/04/20			¥30,800	¥2,800	¥0	¥0

伝票No

見積日

請け日

納品日

請求日

領収日

一括請求日

○ P:印刷回数 M:メール回数 (いずれも実行した場合は1) 「取引先別月間集計」画面の機能

① リスト印刷機能 ②一括請求書作成・印刷機能 ③一括請求書メール機能

3.1 取引先別月間集計リスト

取引先別履歴リスト

再検索

リストExcel 作成

リストExcel 印刷

一括請求書作成

一括請求書印刷

一括請求書メール

閉じる

取引先

0011

〒123-4567 青森県
東北町日本中央
9丁目2-3
ナニヤドラ商会様
riogrande0314@outlook.jp
T12345678

自社情報

001

〒123-4567
山口県宇都市
霧の丘一丁目2-3
アルファルファソフト設計
山中麿之助
日本銀行宇都支部(普)12345678

金額総計

10%

¥30,800

消費税額

¥2,800

期間

2025/03/21

~

2025/04/20

○見残日

○注文請日

○納品日

●請求日

○領収日

金額総計

8%

¥0

消費税額

¥0

No.	見残日	P	M	請付日	P	M	納品日	P	M	請求日	P	M	領収日	P	M	金額⑥	消費税	金額①	消費税	自社 コード	履歴日	P	M	
0011	010209			2025/04/16			2025/04/17			2025/04/18			2025/04/17				¥30,800	¥2,800		¥0	001			

取引先別請求書当月リスト

[illegible]

ページ番号

3.2 取引先別月間請求書

取引先別履歴リスト

再検索

リストExcel 作成

リストExcel 印刷

一括請求書作成

一括請求書印刷

一括請求書メール

閉じる

日 20日

取引先 0011 〒123-4567 青森県

自社情報 001 〒123-4567

金額総計 10% ￥30,800

期間 2025/03/21 ~ 2025/04/20

見積日

注文請日

納品日

請求日

領収日

東北町日本中央

9丁目2-3

ナニヤド商会様

riogrande0314@outlook.jp

T12345678

ALL

山口県宇部市

森の丘一丁目2-3

アルファファソフト設計

山中麿之助

日本銀行宇部支店(昔)12345678

消費税額 10% ￥2,800

金額総計 8% ￥0

消費税額 8% ￥0

No.	見積日	P	M	請け日	P	M	納品日	P	M	請求日	P	M	領収日	P	M	金額①	消費税	金額②	消費税	自社コード	履歴日	P	M		
0011	010209			2025/04/16			2025/04/17			2025/04/18			2025/04/17			2025/04/20			￥30,800	￥2,800	￥0	￥0	001		

一括請求書

[illegible]

3.3 取引先別月間請求書メール送信

取引先別履歴リスト															
		再検索		リストExcel 作成		リストExcel 印刷		一括請求書作成		一括請求書印刷		<u>一括請求書メール</u>		閉じる	
日 月 年 2025/03/21 ~ 2025/04/20		取引先 0011 〒123-4567 青森県東北町日本中央 <input type="radio"/> 見種日 <input type="radio"/> 注文請日 <input type="radio"/> 納品日 <input checked="" type="radio"/> 請求日 <input type="radio"/> 領収日				自社情報 001 〒123-4567 ALL 山口市宇部市霧の丘一丁目2-3 アルファルファソフト設計 山中慶之助 日本銀行字部支店(昔)12345678				金額総計 ¥30,800 消費税額 10% ¥2,800 金額総計 ¥0 消費税額 8% ¥0					

No.	見種日	P	M	請付日	P	M	納品日	P	M	請求日	P	M	領収日	P	M	金額⑥	消費税	金額⑦	消費税	自社コード	履歴日	P	M	
0011	010209			2025/04/16			2025/04/17			2025/04/18			2025/04/17			2025/04/20		¥30,800	¥2,800	¥0	¥0	001		

- ① 「一括請求書メール」 ボタンを順次クリックします。

一括請求書送信BOX

取引先情報

CODE 0011

取引先情報1 〒123-4567 青森県

取引先情報2 東北町日本中央

取引先情報3 9丁目2-3

取引先情報4 ナニヤドラ商会様

メールアドレス rio grande0314@outlook.jp

自社情報

CODE 001

自社情報1 〒123-4567

自社情報2 山口県宇部市

自社情報3 霧の丘一丁目2-3

自社情報4 アルファルファソフト設計

RIREKI_IKKATSU20250921U0011M001Q1P1.pdf

送信ファイル C:\ZIP_FOLDER\29115944.zip

パスワード 9223

メールタイトル 請求書送付の件

メールメッセージ 請求書圧縮ファイル 29115944.zipをお送りします。

送信操作

送信ボタンをクリックして下さい。

送信

- ② 送信データが作成されると「送信」ボタンが表示され、クリックします。

4. 年計リスト

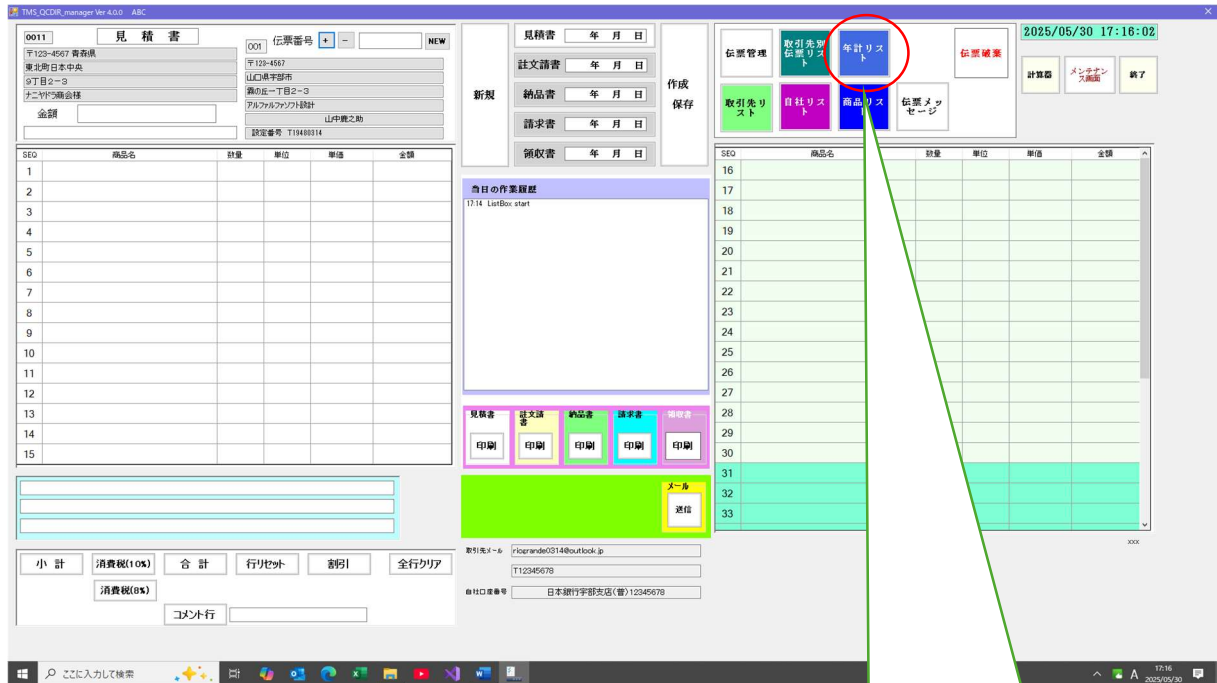

「全 TOTAL 集計」画面

① 「年計リスト」 ボタンをクリックします。

全TOTAL集計 閉じる

2025 年 取引先別(表示中)集計 印刷 全取引先計集計 印刷 全取引先LIST作成 印刷

0011	〒123-4567 青森県 東北町日本中央 9丁目2-3 ナニヤドラ商会様 riogrande0314@outlook.jp	001	〒123-4567 山口県宇部市 霧の丘一丁目2-3 アルファルファソフト設計 山中鹿之助 日本銀行宇部支店(昔)12345678
------	--	-----	--

売上合計金額		消費税額計	
売上金額(10%)		消費税額(10%)	
売上金額(8%)		消費税額(8%)	

USER	月	伝票枚数	売上高(10%)	消費税額(10%)	売上高(8%)	消費税額(8%)	Column
------	---	------	----------	-----------	---------	----------	--------

全TOTAL集計 閉じる

2025 年 取引先別(表示中)集計 印刷 全取引先計集計 印刷 全取引先LIST作成 印刷

0011	〒123-4567 青森県 東北町日本中央 9丁目2-3 ナニヤドラ商会様 riogrande0314@outlook.jp	001	〒123-4567 山口県宇部市 霧の丘一丁目2-3 アルファルファソフト設計 山中鹿之助 日本銀行宇部支店(昔)12345678
------	--	-----	--

売上合計金額		消費税額計	
売上金額(10%)		消費税額(10%)	
売上金額(8%)		消費税額(8%)	

USER	伝票枚数	売上高(10%)	消費税額(10%)	売上高(8%)	消費税額(8%)	Column
------	------	----------	-----------	---------	----------	--------

取引先変更

自社に請求書発行場所が複数存在する場合、個別の集計時に設定します。一括集計の場合はコード：000を指定します。

4.1 取引先別 月単位集計

全TOTAL集計 取引先別集計 閉じる

2025 年 取引先別(表示中)集計 印刷 全取引先計集計 印刷 全取引先LIST作成 印刷

0011 〒123-4567 青森県
東北町日本中央
9丁目2-3
ナニヤドラ商会様
riogrande0314@outlook.jp

001 〒123-4567
山口県宇部市
霧の丘一丁目2-3
アルファルファソフト設計
山中鹿之助
日本銀行宇部支店(普)12345678

売上合計金額	30,800	消費税額計	2,800
売上金額(10%)	30,800	消費税額(10%)	2,800
売上金額(8%)	0	消費税額(8%)	0

月	伝票枚数	売上(10%)	税額(10%)	売上(8%)	税額(8%)
4月	1	30,800	2,800	0	0

4.1.1 取引先別 月単位集計 印刷

全TOTAL集計 取引先別集計 閉じる

2025 年 取引先別(表示中)集計 印刷 全取引先計集計 印刷 全取引先LIST作成 印刷

0011 〒123-4567 青森県
東北町日本中央
9丁目2-3
ナニヤドラ商会様
riogrande0314@outlook.jp

001 〒123-4567
山口県宇部市
霧の丘一丁目2-3
アルファルファソフト設計
山中鹿之助
日本銀行宇部支店(普)12345678

年間集計 閉じる

売上合計金額	30,800	消費税額計	2,800
売上金額(10%)	30,800	消費税額(10%)	2,800
売上金額(8%)	0	消費税額(8%)	0

① 「印刷」ボタンをクリックして接続されたプリンターに帳票を印刷します。

2025年取引先別集計

2025/05/31 printed
登録情報 設定番号 T19480314
自社コード 001

取引先情報	0011	T123-4567 青森県	東北町日本中央
		9丁目2-3	ナニヤドラ商会様
		riogrande0314@outlook.jp	

T12345678

	売上金額欄	消費税額欄
売上総計	¥30,800	¥2,800
売上(10%)	¥30,800	¥2,800
売上(8%)	¥0	¥0

月	伝票枚数	売上金額(10%)	税額(10%)	売上金額(8%)	税額(8%)
1月					
2月					
3月					
4月	1	¥30,800	¥2,800	¥0	¥0
5月					
6月					
7月					
8月					
9月					
10月					
11月					
12月					

4.2 全取引先集計

The screenshot displays the '全取引先集計' (All Counterparty Consolidation) window. At the top, there are tabs for '全TOTAL集計' and '全取引先別集計', with the latter being active. Below the tabs are buttons for '取引先別(表示中)集計', '印刷', '全取引先集計' (highlighted with a red circle), '印刷', '全取引先LIST作成', and '印刷'. A '閉じる' (Close) button is in the top right corner.

Below the buttons, there are two columns of input fields for counterparty information. The left column is for '0011' and the right for '001'. Both columns show the same address: 〒123-4567 青森県 東北町日本中央 9丁目2-3 ナニヤドラ商会様, with email riogrande0314@outlook.jp.

Below the input fields, there is a summary table with the following data:

売上合計金額		30,800	消費税額計		2,800
売上金額(10%)		30,800	消費税額(10%)		2,800
売上金額(8%)		0	消費税額(8%)		0

Below the summary table is a monthly consolidation table with the following data:

月	伝票枚数	売上(10%)	税額(10%)	売上(8%)	税額(8%)
4月	1	30,800	2,800	0	0

- ① 「全取引先集計」 ボタンをクリックすると、全取引先合計の月別集計を表示します。

4.2.1 全取引先集計 印刷

全TOTAL集計

全取引先別集計

閉じる

2025 年

取引先別(表示中)集計

印刷

全取引先集計

印刷

全取引先LIST作成

印刷

0011

〒123-4567 青森県
東北町日本中央
9丁目2-3
ナニヤドラ商會様
riogrande0314@outlook.jp

001

〒123-4567
山口県宇部市
霧の丘一丁目2-3
アルファルファソフト設計
山中鹿之助
日本銀行宇部支店(普)12345678

売上合計金額

30,800

消費税額計

2,800

売上金額(10%)

30,800

消費税額(10%)

2,800

売上金額(8%)

0

消費税額(8%)

0

- ① 「印刷」 ボタンをクリックすると 全取引先集計をプリンターに印刷します。

2025年

全取引先集計

2025/05/31 printed

登録情報

設定番号 T19480314

自社コード 001

		売上金額欄		消費税額欄	
売上総計		¥30,800		¥2,800	
売上(10%)		¥30,800		¥2,800	
売上(8%)		¥0		¥0	

月	伝票枚数	売上金額(10%)	税額(10%)	売上金額(8%)	税額(8%)
1月					
2月					
3月					
4月	1	¥30,800	¥2,800	¥0	¥0
5月					
6月					
7月					
8月					
9月					
10月					
11月					
12月					

4.3 全取引先リスト



The screenshot displays the '全TOTAL集計' (Full Total Consolidation) window. At the top, it shows the year '2025' and several buttons: '取引先別(表示中)集計' (Consolidation by Counterparty (Displayed)), '印刷' (Print), '全取引先集計' (Full Transaction Counterparty Consolidation), '印刷' (Print), and '全取引先LIST作成' (Create Full Transaction Counterparty List), which is circled in red. Below these buttons are two columns of input fields for address and contact information. To the right of these fields is a summary table showing sales and tax amounts. At the bottom is a table with transaction details.

取引先	請求日	売上(10%)	税額(10%)	売上(8%)	税額(8%)
0011 ナニヤドラ商会様	04/17	30,800	2,800	0	0
0011 ナニヤドラ商会様	xx/xx	153,000	14,000	0	0
0012 山中鹿之助様	xx/xx	37,800	3,440	0	0

- ① 「全取引先リスト作成」ボタンをクリックして、全伝票をリストにして表示します。

表示画面は縦にスクロールします。

2025/10/01 TMS システム

tanaka makoto (090-8997-8199 support@tms-system.net)

(end)