

TMS_QCDIR_manager

改訂版伝票作成・管理システム

機能概要書

Ver 2.0.0

目次

1. 開始画面	3
1.1 表示項目の説明—1	4
1.2 表示項目の説明—2	5
1.3 見積書サンプル	6
1.4 「注文請書」「納品書」「請求書」「領収書」のサンプル	8
1.5 伝票のメール送信	10
2. 発行伝票の管理	11
2.1 伝票管理画面	11
3. 取引先別月間集計	13
3.1 取引先別月間集計リスト.....	14
3.2 取引先別月間請求書.....	15
3.3 取引先別月間請求書メール送信.....	17
4. 年計リスト	18
4.1 取引先別 月単位集計	21
4.1.1 取引先別 月単位集計 印刷.....	21
4.2 全取引先集計	23

4.2.1 全取引先集計 印刷.....

24

4.3 全取引先リスト

26

4.3.1 全取引先リスト 印刷.....

27

1. 開始画面

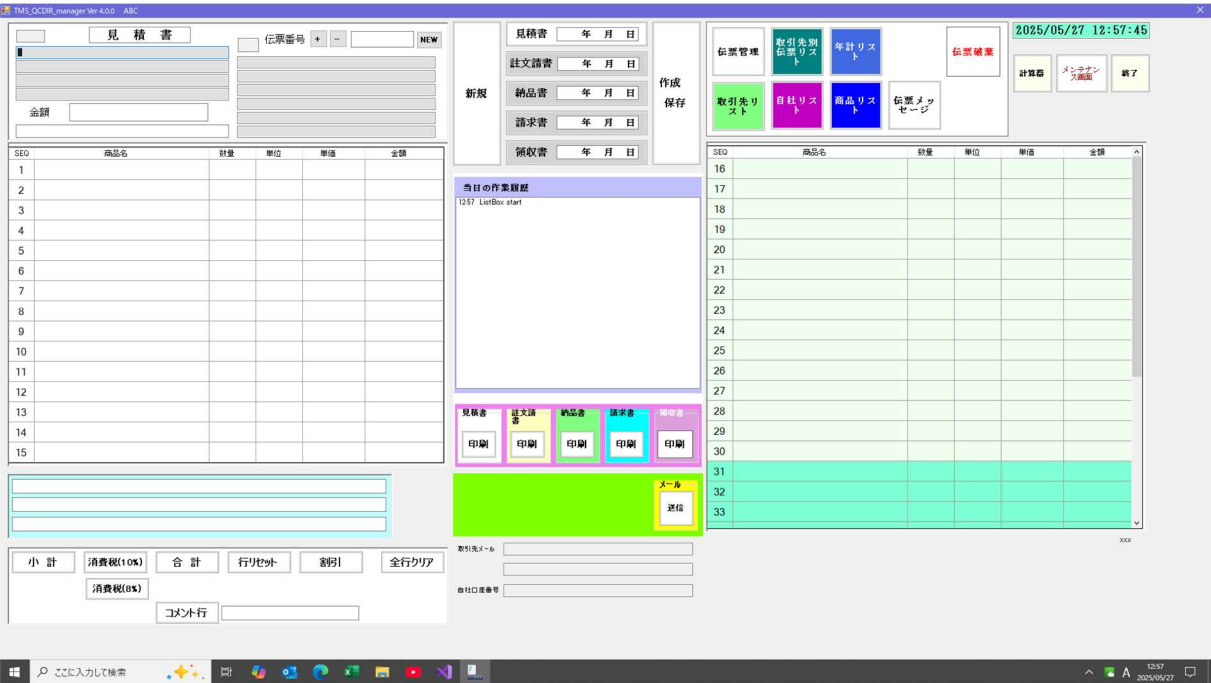

1.1 表示項目の説明— 1

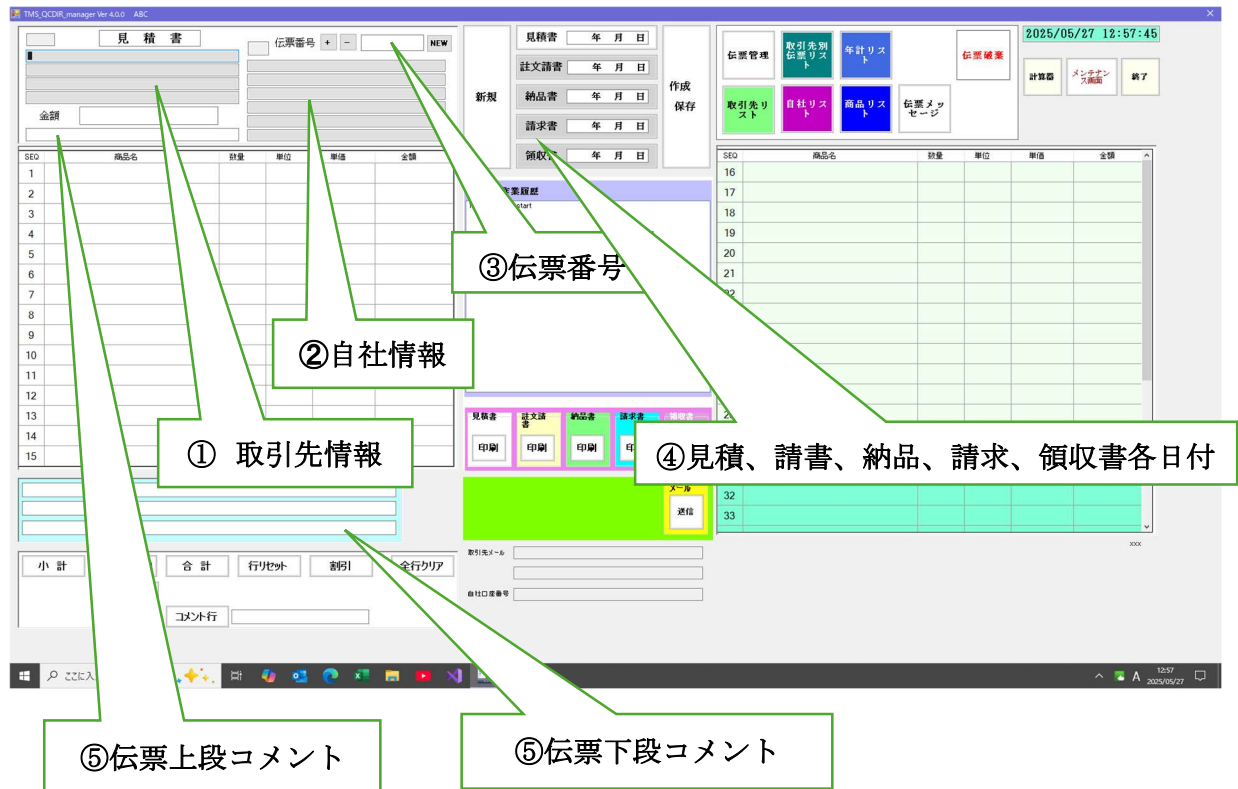

- ① 取引先情報、取引先情報表示欄、取引先情報は直接入力に加え、複数事前登録しておく事が出来、メニューから取り出す事ができます。(操作後述)
- ② 自社情報、伝票発行者(自社)情報表示欄、伝票作成部署が複数又は入金依頼する口座番号が複数ある場合、自社情報は複数登録できます。(自社情報登録操作後述)。
- ③ 伝票番号、伝票番号は取引先毎に管理されます。 見積書→注文請書→納品書→請求書実→領収書は同一取引先内、同一番号で管理されます。
- ④ 見積書、注文請書、納品書、請求書、領収書 各日付 見積書日付以降は日付が決定した日に上書き更新しますが、各伝票は修正、上書きが可能です。
- ⑤ 伝票上段コメント 伝票下段コメント 良く使われる常套句は登録しておく事ができます(操作は後述)が、伝票作成の都度、直接コメントを入力する事ができます。

1.2 表示項目の説明— 2

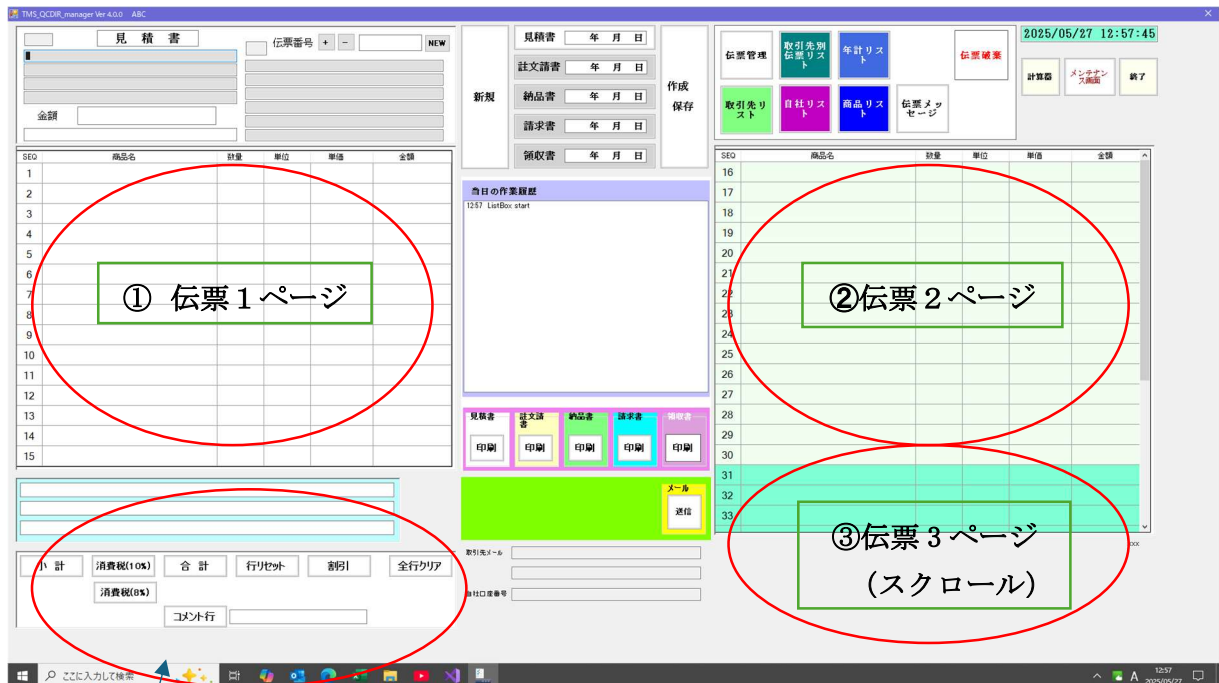

- ① 伝票 1 枚に商品欄 15 行可能です。
商品欄に記入できる項目は
○商品名—数量—単位—単価—（金額は自動計算）
商品名は直接入力か事前登録から選択します（単位、単価連動）。
○小計、消費税 1，消費税 2，合計、値引、コメント の各項目は、④商品欄サポートメニューから選択します。（操作後述）
- ② 伝票 2 ページ 商品欄が 16 行目からの入力は画面の右側に入力します。
- 1 枚の伝票は 3 ページ迄可能です。 1 ページは商品欄 15 行 計 45 行迄書き込み可能です。
- 商品入力サブメニューは伝票入力の補助にやくだちます（操作は後述）。

1.3 見積書サンプル

- ① 「メール送信」ボタン (Email Send button)
- ② 「作成保存」ボタン (Create/Save button)
- ③ 「印刷」ボタン (Print button)

- ① 上記入力後、「作成保存」ボタンをクリックします。
内部には伝票が EXCEL 及び PDF で作成されます。
- ② 取引先情報に取引先のメールアドレスが登録している場合は、伝票をメール送信できます。
- ③ 伝票を印刷される場合は（この場合は納品書）「印刷」ボタンをクリックします。
（次ページにサンプル）

見積書		設定番号 T19480314																																			
		No 251101																																			
〒123-4567 青森県 東北町日本中央 9丁目2-3		令和7年 5月12日 発行																																			
ナニヤドラ商会様		〒123-4567 山口県宇部市 霧の丘一丁目2-3																																			
見積 金額	¥153,000	アルファ設計 山中鹿之助																																			
以下お見積りいたします。																																					
<table border="1"><thead><tr><th>商 品</th><th>数 量</th><th>単 位</th><th>単 価</th><th>金 額</th></tr></thead><tbody><tr><td>今回問合せ物件</td><td></td><td></td><td></td><td></td></tr><tr><td>ソフト改造・調査</td><td>5</td><td>日</td><td>28,000</td><td>140,000</td></tr><tr><td>小 計</td><td></td><td></td><td></td><td>140,000</td></tr><tr><td>消 費 税</td><td></td><td>10%</td><td></td><td>14,000</td></tr><tr><td>値 引</td><td></td><td></td><td></td><td>-1,000</td></tr><tr><td>合 計</td><td></td><td></td><td></td><td>153,000</td></tr></tbody></table>			商 品	数 量	単 位	単 価	金 額	今回問合せ物件					ソフト改造・調査	5	日	28,000	140,000	小 計				140,000	消 費 税		10%		14,000	値 引				-1,000	合 計				153,000
商 品	数 量	単 位	単 価	金 額																																	
今回問合せ物件																																					
ソフト改造・調査	5	日	28,000	140,000																																	
小 計				140,000																																	
消 費 税		10%		14,000																																	
値 引				-1,000																																	
合 計				153,000																																	
上段コメント (1段)																																					
下段コメント (3段)																																					
作業場所：弊社にて準備 搬入・調整：御社指定場所																																					
交通費は別途お見積りお願いします。																																					
本見積有効期限：12月31日																																					

電子スタンプ

○数量は小数点1桁迄入力可能です。

○電子スタンプを使用される場合は電子印鑑ファイル、印刷位置等の調整が必要です。
設定により電子スタンプを使用しない事も可能ですが、弊社で作成のサポートをさせて頂く事は可能です（無償）。

1.4 「注文請書」「納品書」「請求書」「領収書」のサンプル

新規	見積書	2025年 5月12日	作成 保存
	注文請書	2025年 5月13日	
	納品書	2025年 5月14日	
	請求書	2025年 5月15日	
	領収書	2025年 5月16日	

- 発行日付はそれぞれ設定します。
- 日付が設定された伝票は「作成保存」ボタンをクリックする事により作成され、印刷及びメール送信する事ができます。

注文請書 設定番号 T19480314 No. 251101

〒123-4567 青森県
東北町日本中央
9丁目2-3
ナニヤドラ商会様

令和7年 5月13日 発行

〒123-4567
山口県宇部市
霧の丘一丁目2-3
アルプ TMSシステム 設計
山中鹿 支助 TMS-system.net

見積金額 ¥153,000

	商 品	数 量	単 位	単 価	金 額
1	今回問合せ物件				
2					
3	ソフト改造・調査	5	日	28,000	140,000
4					
5	小 計				140,000
6	消 費 税		10%		14,000
7	値 引				-1,000
8	合 計				153,000
9					
10					
11					
12					
13					
14					
15					

作業場所：弊社にて準備 搬入・調整：御社指定場所
以上順次作業に入らせて頂きます。
見積有効期限 12月31日

納品書 設定番号 T19480314 No. 251101

〒123-4567 青森県
東北町日本中央
9丁目2-3
ナニヤドラ商会様

令和7年 5月14日 発行

〒123-4567
山口県宇部市
霧の丘一丁目2-3
アルプ TMSシステム 設計
山中鹿 支助 TMS-system.net

納品金額 ¥153,000

以下納品いたしました。

	商 品	数 量	単 位	単 価	金 額
1	今回問合せ物件				
2					
3	ソフト改造・調査	5	日	28,000	140,000
4					
5	小 計				140,000
6	消 費 税		10%		14,000
7	値 引				-1,000
8	合 計				153,000
9					
10					
11					
12					
13					
14					
15					

作業場所：弊社にて準備 搬入・調整：御社指定場所
5月14日 納品させて頂きました。

新規

見積書

2025年 5月12日

注文請書

2025年 5月13日

納品書

2025年 5月14日

請求書

2025年 5月15日

領収書

2025年 5月16日

作成
保存

請求書

設定番号 T19480314
No 251101

〒123-4567 青森県
東北町日本中央
9丁目2-3
ナニヤドラ商会様

請求金額 ¥153,000

令和7年 5月15日 発行

〒123-4567
山口県宇部市
霧の丘一丁目2-3
アルファ TMSシステム 設計
山中鹿 助 TMS-system.net

下記請求申し上げます

	商 品	数 量	単 位	単 価	金 額
1	今回問合せ物件				
2					
3	ソフト改造・調査	5	日	28,000	140,000
4					
5	小 計				140,000
6	消 費 税		10%		14,000
7	値 引				-1,000
8	合 計				153,000
9					
10					
11					
12					
13					
14					
15					

振込日：御社指定日
日本銀行宇部支店（普）12345678
※口座番号が変わってます、宜しくお願いします。

領収書

設定番号 T19480314
No 251101

〒123-4567 青森県
東北町日本中央
9丁目2-3
ナニヤドラ商会様

見領金額 ¥153,000

令和7年 5月16日 発行

〒123-4567
山口県宇部市
霧の丘一丁目2-3
アルファ TMSシステム 設計
山中鹿 助 TMS-system.net

入金のご報告

	商 品	数 量	単 位	単 価	金 額
1	今回問合せ物件				
2					
3	ソフト改造・調査	5	日	28,000	140,000
4					
5	小 計				140,000
6	消 費 税		10%		14,000
7	値 引				-1,000
8	合 計				153,000
9					
10					
11					
12					
13					
14					
15					

本件入金を確認させていただきました。
今後とも宜しくお願いします。

1.5 伝票のメール送信

「メール送信」ボタン

- ① 「メール」ボタンをクリックして「メール送信 BOX」を開きます。

メール送信 BOX

送信する伝票に☒を入れ、メールタイトル及びコメント(適宜)を記入し、[送信]ボタンをクリックして下さい。

取引先情報
CODE 0011
取引先情報 1 〒123-4567 青森県
取引先情報 2 東北町日本中央
取引先情報 3 9丁目2-3
取引先情報 4 ナニヤドラ商会様
メールアドレス riogrande0314@outlook.jp
送信ファイル
パスワード
メールタイトル
コメント

送信内容
№= 251101
見積日付 2025/05/12
注文請日付 2025/05/13
納品日付 2025/05/14
請求日付 2025/05/15
領収日付 2025/05/16
合計金額 ￥153,000
消費税額 ￥14,000

送信伝票 (PDF)
☐ 見積書送付
☐ 注文請書送付
☐ 納品書送付
☐ 請求書送付
☐ 領収書送付

送信 解凍パスワード

- ② メール送信する伝票を☒します (複数選択可)。
- ③ メールタイトル及びコメントを入力します (適宜)。
- ④ 「送信」ボタンをクリックすると、伝票 (PDF) を圧縮して取引先に送られます。
続けてパスワードが自動的に送信されます。

2. 発行伝票の管理

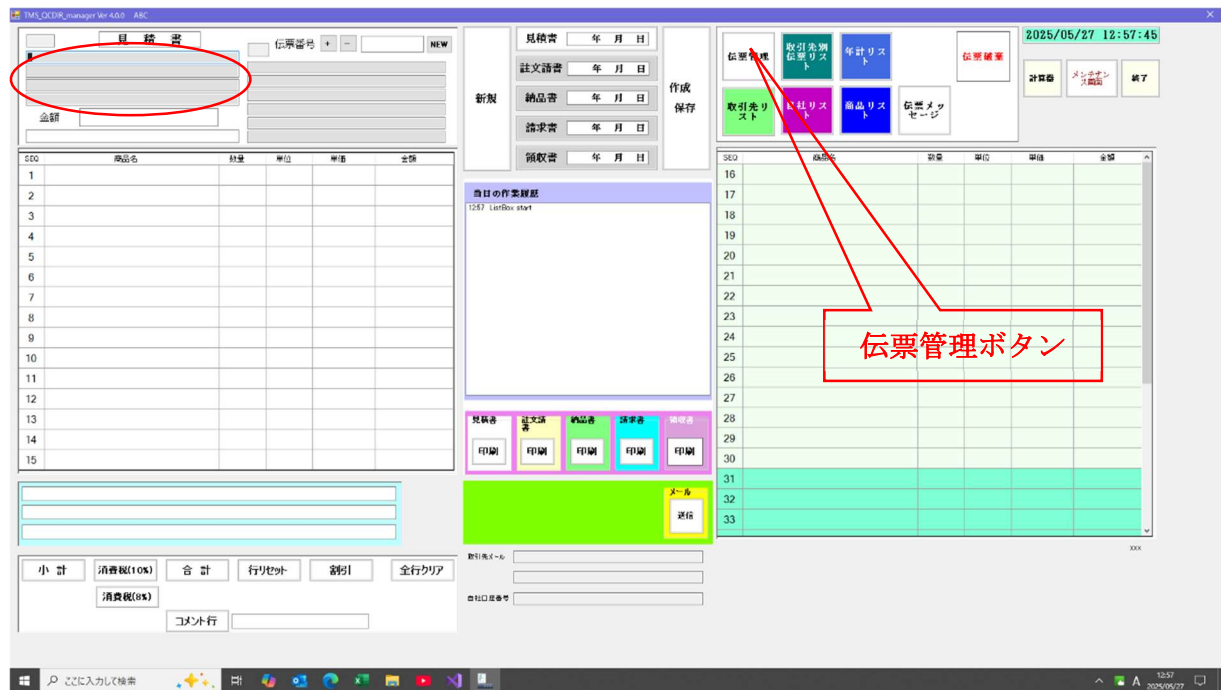

- ① 「伝票管理ボタン」をクリックします。 表示中の取引先を持ち込みます。

2.1 伝票管理画面

- ② 「検索」ボタンをクリックする事により、条件に合致する伝票がリスト表示されます。

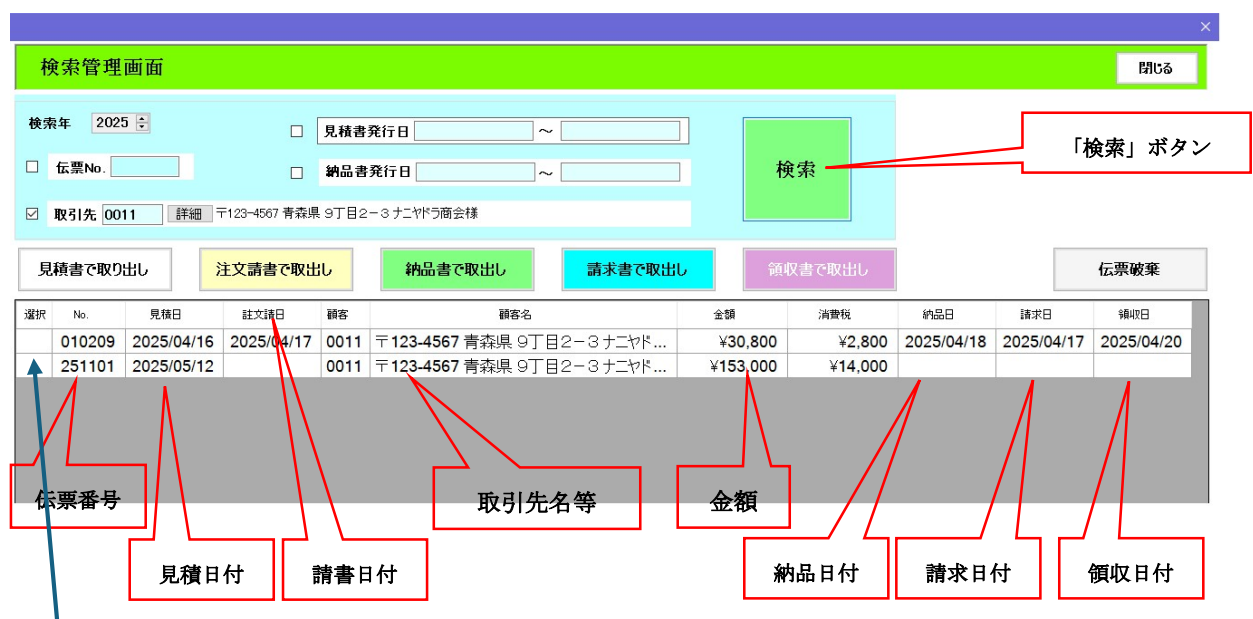

- ② 任意の伝票をクリックして「見積書で取り出し」～「領収書で取り出し」の何れかのボタンをクリックすると、開始画面（作成画面）に反映されます。

- 基本画面に戻り、「検索管理画面」(前頁)でクリックされた伝票がとりだされます。

TMS-CDOR_manager Ver A.0.0 - ABC

0011

請 求 書

伝票番号

251101

NEW

〒123-4567 東京都
東京都中央区
9丁目2-3
タニタ印刷倉庫様

山口県宇都市
奥の森一丁目2-3
アルファファクトリー設計

山内書局

金額

153,000円

下記請求書に上げます

設定番号 T19400314

153000

153,000

153000

153,000

SE0

商品名

数量

単位

単価

金額

1

今回問合せ物件

2

3

ソフト改造・構築

5

日

28,000

140,000

4

5

小 計

140,000

6

消 費 税

10%

14,000

7

繰 引

-1,000

8

合 計

153,000

9

10

11

12

13

14

15

振込日：謝社指定日

日本銀行宇都支部支店（番）12345678

※口座番号が変わります。宜しくお願ひします。

小 計

消費税(10%)

合 計

行リセッ

割引

全行クリア

消費税(0%)

コマン行

見積書

2025年 5月12日

注文書

2025年 5月13日

納品書

2025年 5月14日

請求書

2025年 5月15日

領収書

2025年 5月16日

新規

作成

保存

今日の作業履歴

16:08 ファイル読み出 No:251101 20250512 20250514
remote disp. volume: D:\work
16:08 London start

見積書

印刷

注文書

印刷

納品書

印刷

請求書

印刷

領収書

印刷

メール

送信

実行先 -> c:\prando\0314@outlook.jp

本社口座番号 日本銀行宇都支部支店（番）12345678

2025/06/01 16:37:49

計算書

メンテナンス画面

終了

SE0

商品名

数量

単位

単価

金額

16

17

18

19

20

21

22

23

24

25

26

27

28

29

30

31

32

33

- ③ 日付登録等伝票の更新作業が可能。

3. 取引先別月間集計

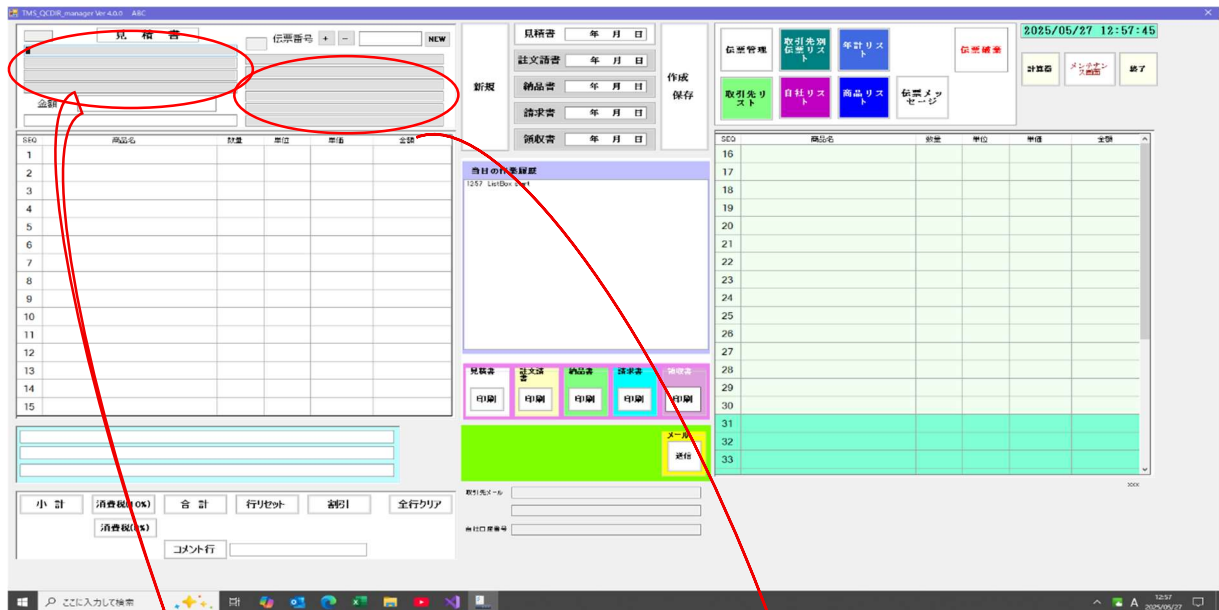

- ① 「取引先別伝票リスト」ボタンをクリックします。
- 伝票単位で 見積書—請書—納品書—請求書—領収書迄の発行管理を行います。
- 検索条件 期間 (1 か月) 取引先 自社 (複数ある場合)
- 取引先の月間リストを表示します。(下図は締め日が20日の例 月末〆は締め日を0)

取引先別履歴リスト

再検索 リストExcel 作成 リストExcel 印刷 一括請求書作成 一括請求書印刷 一括請求書メール 閉じる

日 20日 取引先 0011 〒123-4567 青森県 東北町日本中央 9丁目2-3 ナニヤドラ商会様 riogrande0314@outlook.jp T12345678

見積日 注文日 納品日 請求日 領収日

自社情報 001 〒123-4567 山口県宇部市 霧の丘一丁目2-3 アルファルファソフト設計 山中麿之助 日本銀行宇部支店(昔)12345678

金額総計 消費税額 10% ¥30,800 ¥2,800

金額総計 消費税額 8% ¥0 ¥0

No.	見積日	P	M	請け日	P	M	納品日	P	M	請求日	P	M	領収日	P	M	金額②	消費税	金額①	消費税	自社コード	履歴日	P	M	
0011	010209			2025/04/16			2025/04/17			2025/04/18			2025/04/17					¥30,800	¥2,800	¥0	¥0	001		

伝票 No

見積日 請け日 納品日 請求日 領収日 一括請求日

○ P:印刷回数 M:メール回数 (いずれも実行した場合は1) 「取引先別月間集計」画面の機能

- ① リスト印刷機能 ②一括請求書作成・印刷機能 ③一括請求書メール機能

3.1 取引先別月間集計リスト

取引先別履歴リスト

再検索 リストExcel 作成 リストExcel 印刷 一括請求書作成 一括請求書印刷 一括請求書メール 閉じる

日 20日 取引先 0011 〒123-4567 青森県 東北町日本中央 9丁目2-3 ナニヤドラ商会様 riogrande0314@outlook.jp T12345678

見積日 注文日 納品日 請求日 領収日

自社情報 001 〒123-4567 山口県宇部市 霧の丘一丁目2-3 アルファルファソフト設計 山中麿之助 日本銀行宇部支店(昔)12345678

金額総計 消費税額 10% ¥30,800 ¥2,800

金額総計 消費税額 8% ¥0 ¥0

No.	見積日	P	M	請け日	P	M	納品日	P	M	請求日	P	M	領収日	P	M	金額②	消費税	金額①	消費税	自社コード	履歴日	P	M	
0011	010209			2025/04/16			2025/04/17			2025/04/18			2025/04/17					¥30,800	¥2,800	¥0	¥0	001		

取引先別請求書当月リスト

3.3 取引先別月間請求書メール送信

No.	見積日	P	M	請付日	P	M	納品日	P	M	請求日	P	M	領収日	P	M	金額①	消費税	金額②	消費税	自社コード	履歴日	P	M	
0011	010209			2025/04/16			2025/04/17			2025/04/18			2025/04/17				¥30,800	¥2,800	¥0	¥0	001			

① 「一括請求書メール」 ボタンを順次クリックします。

② 送信データが作成されると「送信」ボタンが表示され、クリックします。

4. 年計リスト

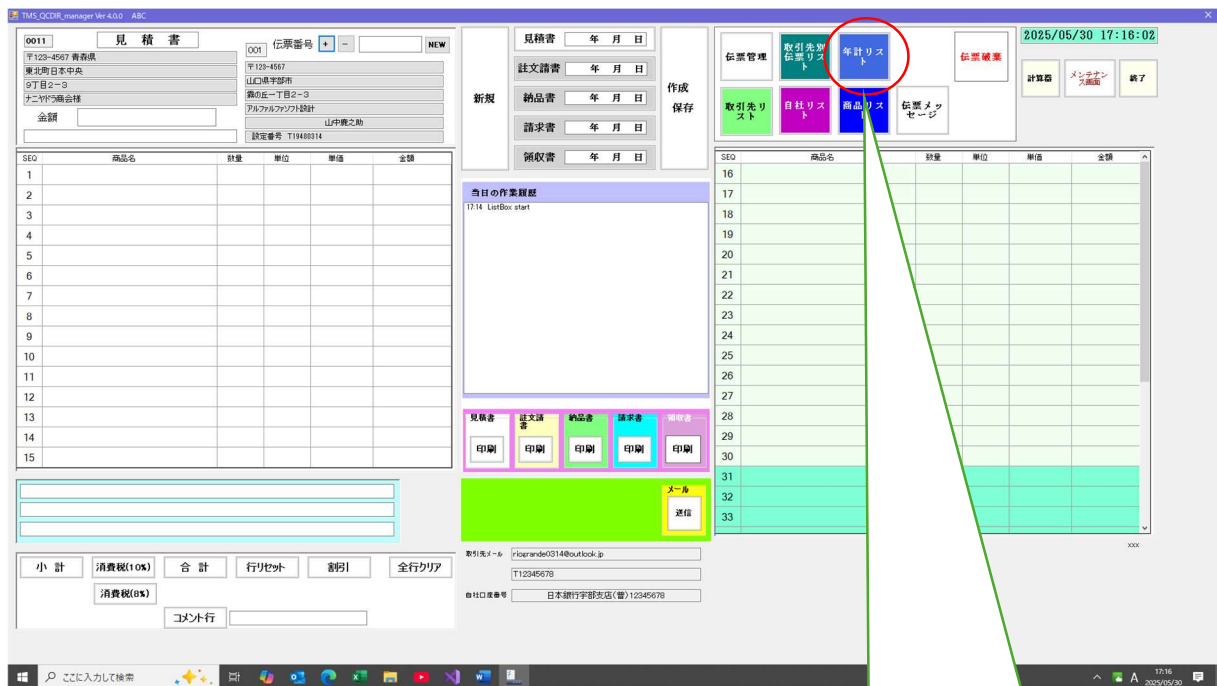

「全 TOTAL 集計」画面

① 「年計リスト」 ボタンをクリックします。

全TOTAL集計

閉じる

2025年

取引先別(表示中)集計

印刷

全取引先計集計

印刷

全取引先LIST作成

印刷

0011

〒123-4567 青森県
東北町日本中央
9丁目2-3
ナニヤドラ商会様
riogrande0314@outlook.jp

001

〒123-4567
山口県宇部市
霧の丘一丁目2-3
アルファルファソフト設計
山中鹿之助
日本銀行宇部支店(普)12345678

売上合計金額
売上金額(10%)
売上金額(8%)

消費税額計
消費税額(10%)
消費税額(8%)

USER	月	伝票枚数	売上高(10%)	消費税額(10%)	売上高(8%)	消費税額(8%)	Column

全TOTAL集計

閉じる

2025年

取引先別(表示中)集計

印刷

全取引先計集計

印刷

全取引先LIST作成

印刷

0011

〒123-4567 青森県
東北町日本中央
9丁目2-3
ナニヤドラ商会様
riogrande0314@outlook.jp

001

〒123-4567
山口県宇部市
霧の丘一丁目2-3
アルファルファソフト設計
山中鹿之助
日本銀行宇部支店(普)12345678

売上合計金額
売上金額(10%)
売上金額(8%)

消費税額計
消費税額(10%)
消費税額(8%)

USER	伝票枚数	売上高(10%)	消費税額	売上高(8%)	消費税額(8%)	Column

取引先変更

自社に請求書発行場所が複数存在する場合、個別の集計時に設定します。一括集計の場合はコード：000を指定します。

4.1 取引先別 月単位集計

全TOTAL集計

取引先別集計

閉じる

2025

年

取引先別(表示中)集計

印刷

全取引先計集計

印刷

全取引先LIST作成

印刷

0011

〒123-4567 青森県
東北町日本中央
9丁目2-3
ナニヤドラ商会様
riogrande0314@outlook.jp

001

〒123-4567
山口県宇部市
霧の丘一丁目2-3
アルファルファソフト 設計
山中鹿之助
日本銀行宇部支店(普)12345678

売上合計金額

30,800

消費税額計

2,800

売上金額(10%)

30,800

消費税額(10%)

2,800

売上金額(8%)

0

消費税額(8%)

0

月	伝票枚数	売上(10%)	税額(10%)	売上(8%)	税額(8%)
4月	1	30,800	2,800	0	0

4.1.1 取引先別 月単位集計 印刷

全TOTAL集計

取引先別集計

閉じる

2025

年

取引先別(表示中)集計

印刷

全取引先計集計

印刷

全取引先LIST作成

印刷

0011

〒123-4567 青森県
東北町日本中央
9丁目2-3
ナニヤドラ商会様
riogrande0314@outlook.jp

001

〒123-4567
山口県宇部市
霧の丘一丁目2-3
アルファルファソフト 設計
山中鹿之助
日本銀行宇部支店(普)12345678

年間集計

-

閉じる

2,800

2,800

0

- ① 「印刷」 ボタンをクリックして接続されたプリンターに帳票を印刷します。

2025年取引先別集計

2025/05/31 printed
登録情報 設定番号 T19480314
自社コード 001

0011	T123-4567 青森県	東北町日本中央
取引先情報	9丁目2-3	ナニヤドラ商会様
	riogrande0314@outlook.jp	
T12345678		

	売上金額欄	消費税額欄
売上総計	¥30,800	¥2,800
売上(10%)	¥30,800	¥2,800
売上(8%)	¥0	¥0

月	伝票枚数	売上金額(10%)	税額(10%)	売上金額(8%)	税額(8%)
1月					
2月					
3月					
4月	1	¥30,800	¥2,800	¥0	¥0
5月					
6月					
7月					
8月					
9月					
10月					
11月					
12月					

4.2 全取引先集計

項目	金額	項目	金額
売上合計金額	30,800	消費税額計	2,800
売上金額(10%)	30,800	消費税額(10%)	2,800
売上金額(8%)	0	消費税額(8%)	0

Below the summary table is a monthly consolidation table with the following data:

月	伝票枚数	売上(10%)	税額(10%)	売上(8%)	税額(8%)
4月	1	30,800	2,800	0	0

- ① 「全取引先集計」 ボタンをクリックすると、全取引先合計の月別集計を表示します。

4.2.1 全取引先集計 印刷

全TOTAL集計

全取引先別集計

閉じる

2025年

取引先別(表示中)集計

印刷

全取引先集計

印刷

全取引先LIST作成

印刷

0011

〒123-4567 青森県

東北町日本中央

9丁目2-3

ナニヤドラ商会様

riogrande0314@outlook.jp

001

〒123-4567

山口県宇部市

霧の丘一丁目2-3

アルファルファソフト設計

山中鹿之助

日本銀行宇部支店(普)12345678

売上合計金額	30,800	消費税額計	2,800
売上金額(10%)	30,800	消費税額(10%)	2,800
売上金額(8%)	0	消費税額(8%)	0

- ① 「印刷」 ボタンをクリックすると 全取引先集計をプリンターに印刷します。

2025年全取引先集計

2025/05/31 printed
登録情報 設定番号 T19480314
自社コード 001

	売上金額欄	消費税額欄
売上総計	¥30,800	¥2,800
売上(10%)	¥30,800	¥2,800
売上(8%)	¥0	¥0

月	伝票枚数	売上金額(10%)	税額(10%)	売上金額(8%)	税額(8%)
1月					
2月					
3月					
4月	1	¥30,800	¥2,800	¥0	¥0
5月					
6月					
7月					
8月					
9月					
10月					
11月					
12月					

4.3 全取引先リスト

全TOTAL集計 年間伝票リスト 閉じる

2025 年 取引先別(表示中)集計 印刷 全取引先集計 印刷 全取引先LIST作成 印刷

〒123-4567 青森県
0011 東北町日本中央
9丁目2-3
ナニヤドラ商会様
riogrande0314@outlook.jp

〒123-4567
001 山口県宇部市
霧の丘一丁目2-3
アルファルファソフト設計
山中鹿之助
日本銀行宇部支店(普)12345678

売上合計金額	221,600	消費税額計	20,240
売上金額(10%)	221,600	消費税額(10%)	20,240
売上金額(8%)	0	消費税額(8%)	0

取引先	請求日	売上(10%)	税額(10%)	売上(8%)	税額(8%)
0011 ナニヤドラ商会様	04/17	30,800	2,800	0	0
0011 ナニヤドラ商会様	xx/xx	153,000	14,000	0	0
0012 山中鹿之助様	xx/xx	37,800	3,440	0	0

- ① 「全取引先リスト作成」ボタンをクリックして、全伝票をリストにして表示します。

表示画面は縦にスクロールします。

